



Inclusão Digital - Softwares Populares para Secretaria - Email

Introdução

O objetivo dessa cartilha é informar o usuário das características básicas de um dos softwares mais populares utilizados em um computador. É a ferramenta de envio e recebimento de correspondências e malas diretas, possibilitando o usuário se corresponder com pessoas e Instituições.

Email - Conceito

Os emails são correspondências eletrônicas, com textos enviados e recebidos pela/via Internet (nuvem). Eles podem conter anexos arquivos de fotos, vídeos ou outras expressões de manifestação entre pessoas. Cada pessoa possui o seu email, único, como se fosse um número telefônico que é aberto no site de hospedagem mediante logon e senha. São geridos por páginas de sites, que ao mesmo tempo que fazem publicidade, garantem a gratuidade do serviço. Há os sites do MSN, GMAIL, BOL, UOL, YAHOO, SINOSNET, entre outros.



Observação: Mesmo que o email possa ser baixado para seu computador, a abordagem será para o tratamento daqueles emails que serão mantidos em servidores, na nuvem.

Logon

O logon é um conjunto de letras e/ou números definido pelo usuário, único e singular, exigido pelo sistema de gestão do provedor/site/página, no momento de preenchimento de informações do proprietário, cadastramento, que funciona como RG. Assim o sistema de gestão do



<i>Tipo do documento</i>	
INCLUSÃO DIGITAL - Softwares Populares para Secretaria - Email	
Autor Gilberto Karnas	
Direitos Autorais cedido ao ISL2024	
Nome do Arquivo	Certificação
072.001-003.3.3A0	111111042017



site associa automaticamente, o nome, cpf, rg, endereço, filiação, etc, ao conjunto de letras e/ou números escolhido pelo usuário.

Exemplo:

karnas.gil - é o meu e logon, onde Karnas, meu sobrenome e gil a abreviatura de Gilberto.

Senha

Após definido o logon do usuário, o provedor do site para garantir o sigilo e fidedignidade das informações cadastradas, exige complementarmente uma senha, que funciona como assinatura, como chave para acesso e compartilhamento do dados pessoais, igualmente composta de conjunto de letras e/ou números escolhido pelo usuário, que deverá ser memorizado, e fornecido toda vez que o site solicitar, comprovando autenticidade do usuário.

Email pessoal

Criado o logon e a senha, ele será mantidos em servidores, na nuvem. A gestão das páginas garantem a gratuidade do serviço de email, sendo que cada um, MSN, GMAIL, BOL, UOL, YAHOO, SINOSNET, entre outros, com a sua extensão. O email é composto pelo nome de logon, sucedido por @ e o complemento do site que hospeda.

Exemplo para o site MSN:

karnas.gil@hotmail.com

Karnas, meu sobrenome, gil, abreviatura de Gilberto, @hotmail.com, site da MSN.

Página, Site ou Provedor de Internet

Ao abrir o navegador, o Internet Explores, abre a página inicial, previamente definida. No caso do exemplo, o Chrome, aparece uma janela, com endereço default da Google pronta para ser pesquisada. Pode ser

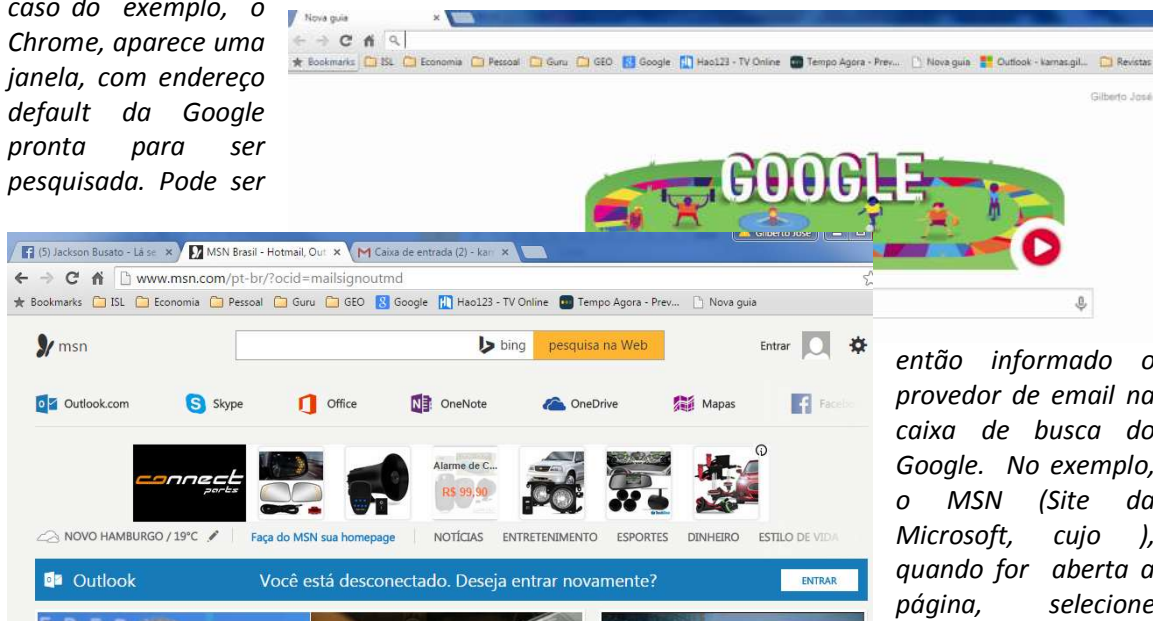

então informado o provedor de email na caixa de busca do Google. No exemplo, o MSN (Site da Microsoft, cujo), quando for aberta a página, selecione

entrar, apresentar-se-á nova página, a do Outlook (o email do MSN/Outlook). Na janela email ou telefone informe, e abaixo digite sua senha. Abrirá então a página com o espaço onde estão os emails

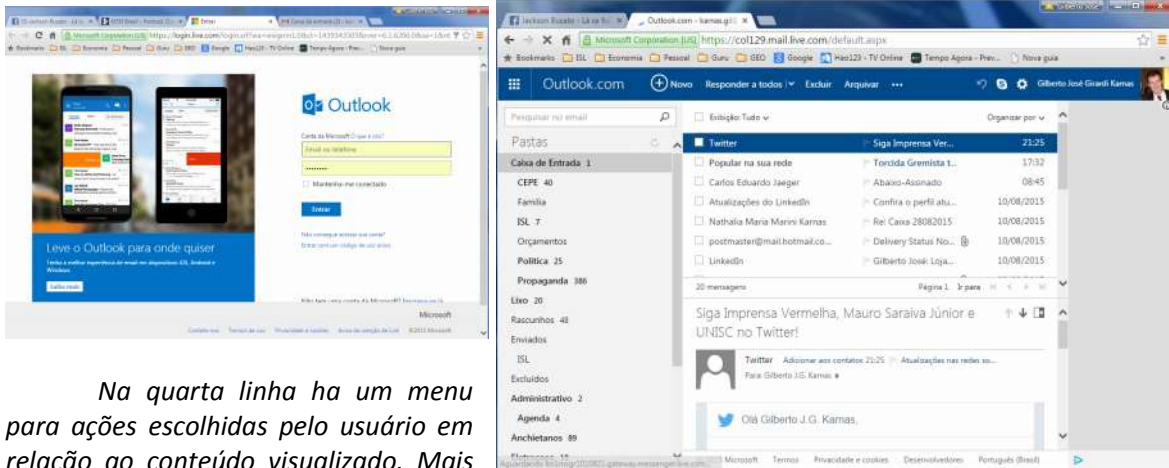

Na quarta linha ha um menu para ações escolhidas pelo usuário em relação ao conteúdo visualizado. Mais abaixo, tres colunas, sendo a da esquerda as pastas com nomes especificos, enquanto a da direita são os emails (com remetente, assunto e data de envio). Mais abaixo, pode ser visualizado todo o conteúdo de cada email (a linha azul, marcada, é o email visto abaixo, da mesma forma que na coluna esquerda, em cinza mais escuro representa a pasta que esta mostrando email's). Para visualizar as pastas(coluna da esquerda) email,s e conteúdos desses, utilize a barra de rolagem. A terceira coluna a direita é usada pelo servidor para publicidade.

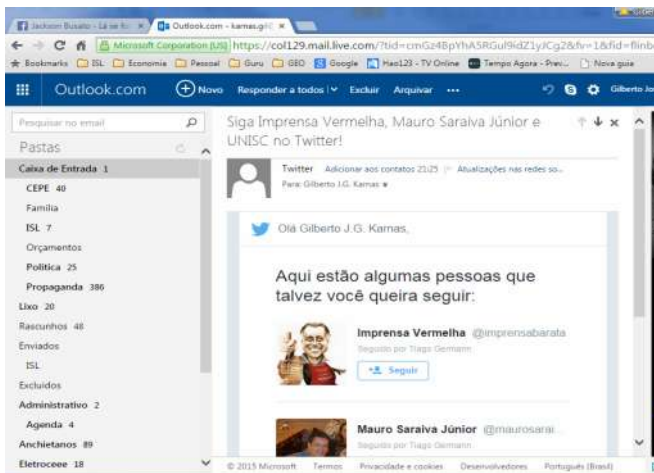

Ao selecionar-se um email na lista da coluna a direita (marcado em azul) ele pode ser visualizado só, maximizado na tela, com duplo clique sobre, ou comando de enter (↵) após marcação.

Envio de emails

O email pode ser editado de várias formas, criando novo, respondido, encaminhado, distribuído para diversas pessoas.

Mas para iniciar, descrevo como criar um novo. Na quarta linha há um ícone de + circundado, e a palavra Novo. Dê o comando, quando abre um email vazio, sendo a coluna esquerda espaço para endereçar destinatários, e a direita o conteúdo:

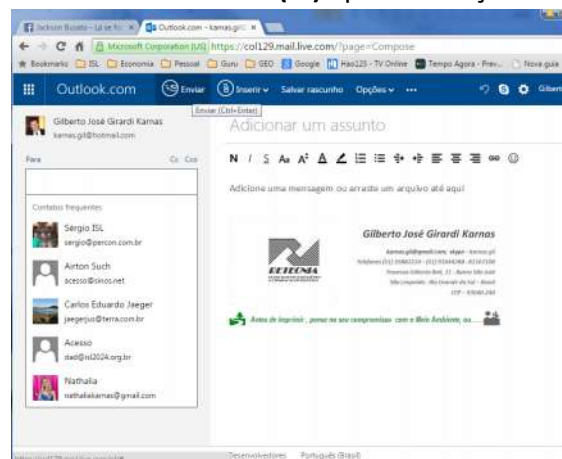

Na esquerda, na caixa abaixo da palavra Para, digite o email do destinatário; na direita onde aparece Adicionar um assunto, faça-o, resumidamente. Mais abaixo onde há Adicionar uma mensagem, digite a vontade o conteúdo. Por fim assine (seu nome e telefone se desejar). E

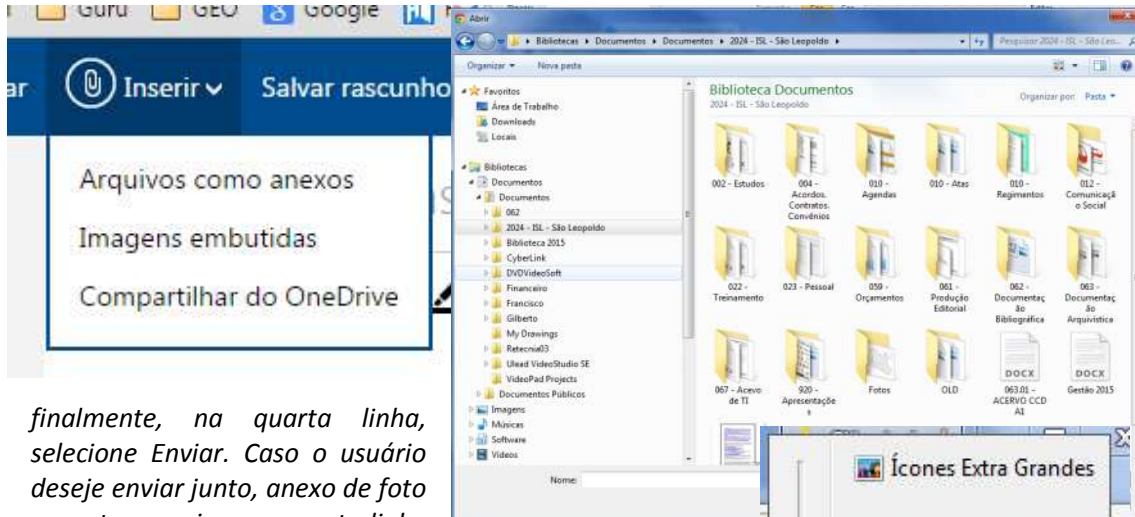

finalmente, na quarta linha, selecione Enviar. Caso o usuário deseje enviar junto, anexo de foto ou outro arquivo, na quarta linha há a palavra inserir, que deve ser selecionada para abrir janela do explorer, e buscar o arquivo na pasta específica, em local conhecido pelo usuário. Na janela aberta, na

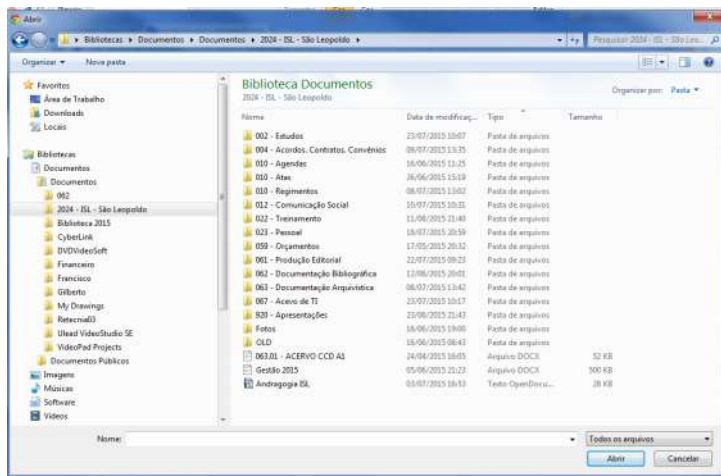

terceira linha a direita, há um ícone, que pode ser editado para facilitar a busca de fotos e documentos. No cursor na esquerda, posicione a seta e mantendo pressionado o botão da

esquerda do mouse, mova para cima ou para baixo, deixando visível em tempo real, minimizado o arquivo.

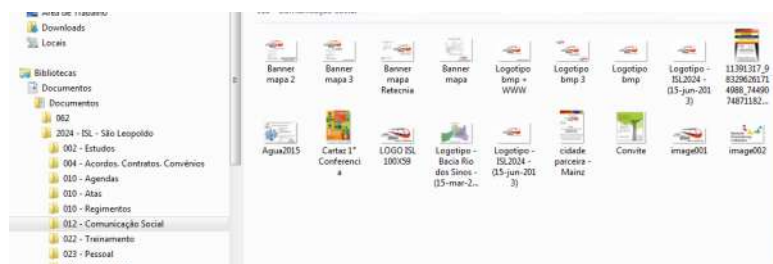



<i>Tipo do documento</i>	
INCLUSÃO DIGITAL - Softwares Populares para Secretaria - Email	
Autor Gilberto Karnas	
Direitos Autorais cedido ao ISL2024	
<i>Nome do Arquivo</i>	<i>Certificação</i>
072.001-003.3.3A0	111111042017



Se o usuário possuir email gerido pelo BOL, os formatos são análogos. Acesse a página do www.bol.com.br e na caixa de email coloque seu logon (email) e senha quando sera apresentado o conteúdo da caixa de entrada de email's.



BRASIL
Briga por som alto termina com uma

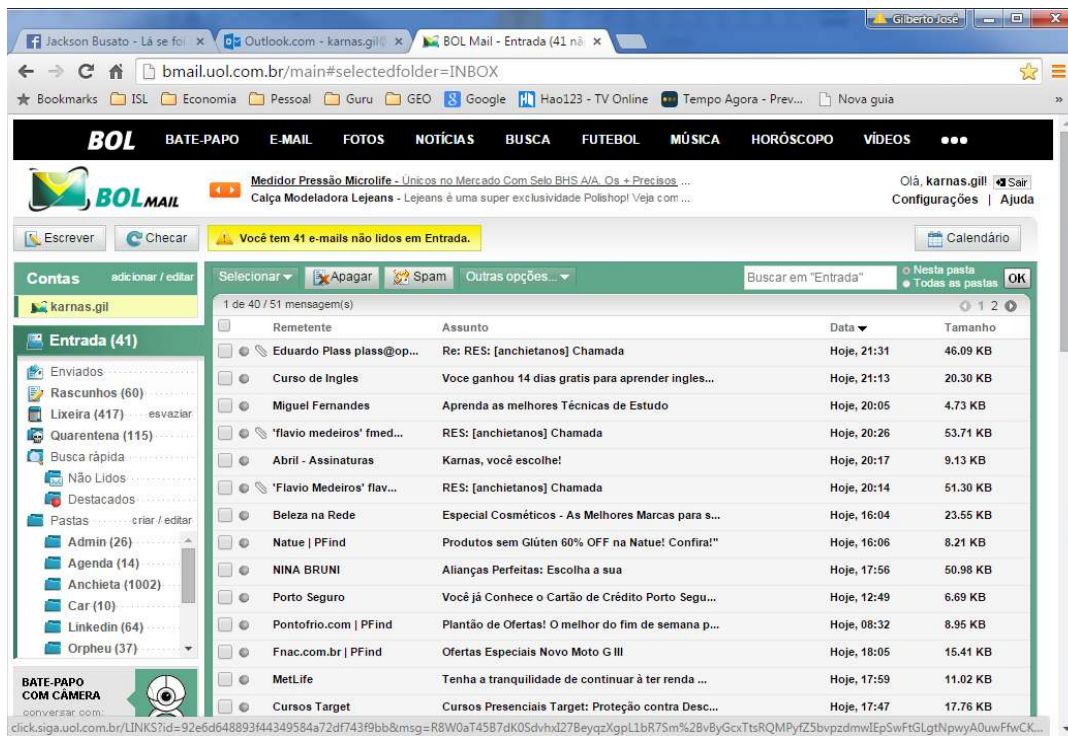



<i>Tipo do documento</i>	
INCLUSÃO DIGITAL - Softwares Populares para Secretaria - Email	
Autor Gilberto Karnas	
Direitos Autorais cedido ao ISL2024	
<i>Nome do Arquivo</i>	<i>Certificação</i>
072.001-003.3.3A0	111111042017



E o mesmo para o Gmail.

